

Verkehrsstatistik; Geschwindigkeitsmessungen in der Gemeinde Schonungen

Die Überwachung des fließenden Verkehrs erfolgt in der Gemeinde Schonungen durch den Zweckverband kommunale Verkehrsüberwachung Südostbayern. Die Auswertung der Geschwindigkeitsmessungen im Zeitraum 01. – 30.05.2020 ergab folgende Ergebnisse:

Messstelle St2266, Hofheimer Straße/Höhe Hausnummer 55

Zulässige Geschwindigkeit 50 km/h

Messzeitpunkt: Montag, den 11.05.2020, 08.50 – 10.15 Uhr

Anzahl Fahrzeuge: 124

Höchste gem. Geschwindigkeit: - km/h

Verstöße: 0

Messstelle St2447, Hauptstraße gegenüber Einmündung Bachstraße

Zulässige Geschwindigkeit 50 km/h

Messzeitpunkt: Mittwoch, den 06.05.2020, 09.25 – 10.43 Uhr

Anzahl Fahrzeuge: 256

Höchste gem. Geschwindigkeit: 63 km/h

Verstöße: 2

Überschreitung 2 bis 10 km/h über zulässiger Geschwindigkeit

Darunter Geschwindigkeitsüberschreitungen

Die höchste gemessene Geschwindigkeit beträgt: 63km/h

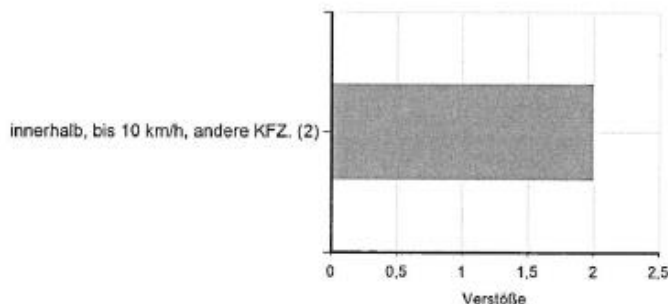

Messstelle St2447, Hauptstraße gegenüber Einmündung Bachstraße

Zulässige Geschwindigkeit 50 km/h

Messzeitpunkt: Mittwoch, den 20.05.2020, 17.06 – 18.41 Uhr

Anzahl Fahrzeuge: 446

Höchste gem. Geschwindigkeit: 63 km/h

Verstöße: 10

Überschreitung 10 bis 10 km/h über zulässiger Geschwindigkeit

Darunter Geschwindigkeitsüberschreitungen

Die höchste gemessene Geschwindigkeit beträgt: 63km/h

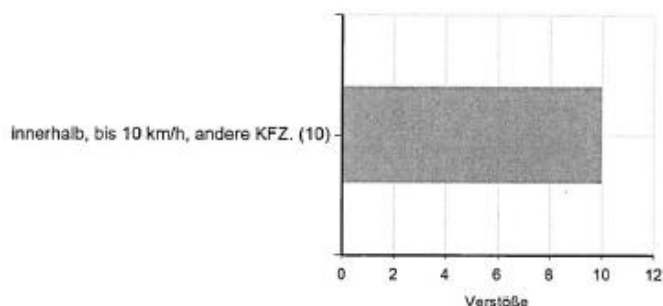

Messstelle St2447, Hauptstraße gegenüber Hausnummer 111

Zulässige Geschwindigkeit 50 km/h

Messzeitpunkt: Donnerstag, den 28.05.2020, 14.18 – 15.27 Uhr

Anzahl Fahrzeuge: 467

Höchste gem. Geschwindigkeit: 66 km/h

Verstöße: 5

Überschreitung 4 bis 10 km/h über zulässiger Geschwindigkeit
1 mit 11 – 15 km/h über zulässiger Geschwindigkeit

Darunter Geschwindigkeitsüberschreitungen

Die höchste gemessene Geschwindigkeit beträgt: 66km/h

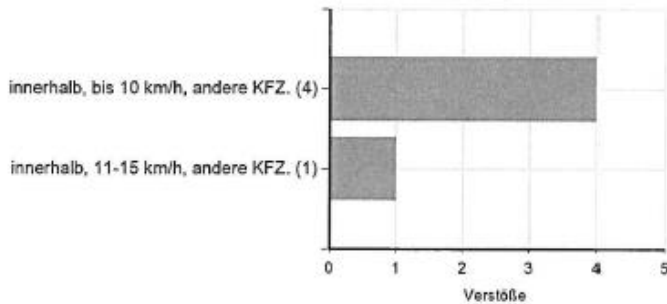

Messstelle St2447, Hauptstraße gegenüber Hausnummer 111

Zulässige Geschwindigkeit 50 km/h

Messzeitpunkt: Mittwoch, den 06.05.2020, 07.57 – 09.16 Uhr

Anzahl Fahrzeuge: 280

Höchste gem. Geschwindigkeit: 62 km/h

Verstöße: 2

Überschreitung 2 bis 10 km/h über zulässiger Geschwindigkeit

Darunter Geschwindigkeitsüberschreitungen

Die höchste gemessene Geschwindigkeit beträgt: 62km/h

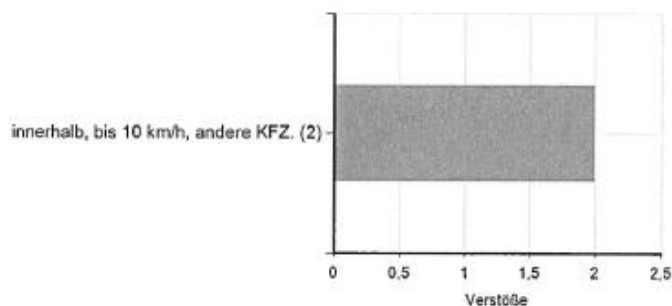

Messstelle St2447, Hauptstraße gegenüber Hausnummer 75

Zulässige Geschwindigkeit 50 km/h

Messzeitpunkt: Mittwoch, den 20.05.2020, 15.45 – 17.00 Uhr

Anzahl Fahrzeuge: 579

Höchste gem. Geschwindigkeit: - km/h

Verstöße: 0

Messstelle Abersfeld, Abersfelder Hauptstraße, Höhe Hausnummer 9

Zulässige Geschwindigkeit 50 km/h

Messzeitpunkt: Montag, den 11.05.2020, 12.16 – 13.50 Uhr

Anzahl Fahrzeuge: 24

Höchste gem. Geschwindigkeit: - km/h

Verstöße: 0

Messstelle Hausen, Hausener Hauptstraße, Höhe Hausnummer 1

Zulässige Geschwindigkeit 50 km/h

Messzeitpunkt: Montag, den 11.05.2020, 10.24 – 12.00 Uhr

Anzahl Fahrzeuge: 61

Höchste gem. Geschwindigkeit: 60 km/h

Verstöße: 0

Überschreitung 1 bis 10 km/h über zulässiger Geschwindigkeit

Darunter Geschwindigkeitsüberschreitungen

Die höchste gemessene Geschwindigkeit beträgt: 60km/h

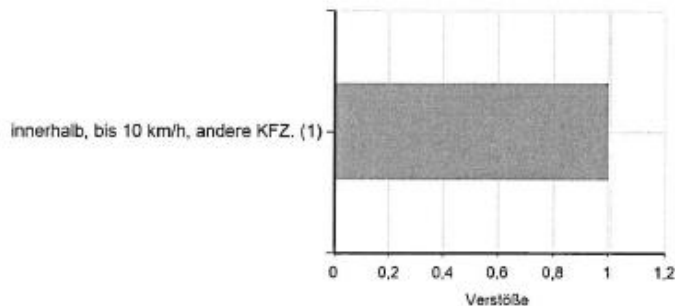

Messstelle Hausen, Hausener Hauptstraße, Höhe Hausnummer 1

Zulässige Geschwindigkeit 50 km/h

Messzeitpunkt: Donnerstag, den 28.05.2020, 15.37 – 16.43 Uhr

Anzahl Fahrzeuge: 61

Höchste gem. Geschwindigkeit: - km/h

Verstöße: 0

Messstelle St2447, Mainleite, Höhe Einmündung Steinbergstraße

Zulässige Geschwindigkeit 50 km/h

Messzeitpunkt: Mittwoch, den 06.05.2020, 05.43 – 07.50 Uhr

Anzahl Fahrzeuge: 795

Höchste gem. Geschwindigkeit: 64 km/h

Verstöße: 18

Überschreitung 17 bis 10 km/h über zulässiger Geschwindigkeit

1 mit 11 – 15 km/h über zulässiger Geschwindigkeit

Darunter Geschwindigkeitsüberschreitungen

Die höchste gemessene Geschwindigkeit beträgt: 64km/h

Entgangen: 1 Fahrzeug(e) mit ausländischen Kennzeichen.

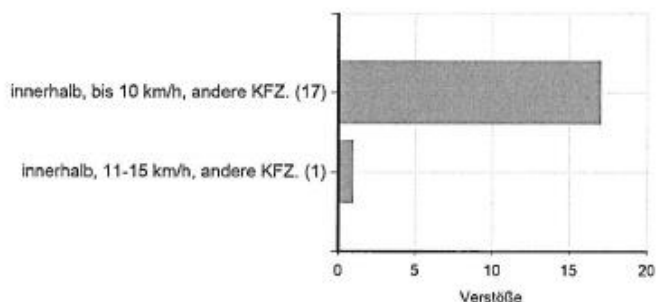

Messstelle St2447, Mainleite, Höhe Einmündung Steinbergstraße

Zulässige Geschwindigkeit 50 km/h

Messzeitpunkt: Mittwoch, den 20.05.2020, 18.48 – 20.45 Uhr

Anzahl Fahrzeuge: 323

Höchste gem. Geschwindigkeit: 72 km/h

Verstöße: 39
 Überschreitung 28 bis 10 km/h über zulässiger Geschwindigkeit
 5 mit 11 – 15 km/h über zulässiger Geschwindigkeit
 6 mit 16 – 20 km/h über zulässiger Geschwindigkeit

Darunter Geschwindigkeitsüberschreitungen

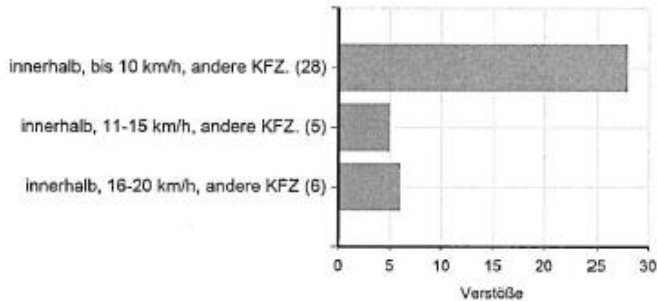

Die höchste gemessene Geschwindigkeit beträgt: 72km/h

Entgangen: 1 Fahrzeug(e) mit ausländischen Kennzeichen.

Messstelle St2447, Mainleite, Höhe Hausnummer 32

Zulässige Geschwindigkeit 50 km/h

Messzeitpunkt: Donnerstag, den 28.05.2020, 11.43 – 14.10 Uhr

Anzahl Fahrzeuge: 792

Höchste gem. Geschwindigkeit: 67 km/h

Verstöße: 38

Überschreitung 34 bis 10 km/h über zulässiger Geschwindigkeit
 4 mit 11 – 15 km/h über zulässiger Geschwindigkeit

Darunter Geschwindigkeitsüberschreitungen

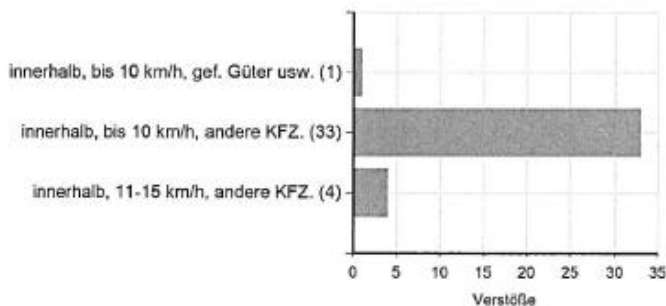

Die höchste gemessene Geschwindigkeit beträgt: 67km/h